לשימוש ע"י האר כיב

מס. אר כיב	מס. רחב	מס. ציר	מס. מרחב	מס. דיסטנס תכנון

תאריך	תפוצה

הערות

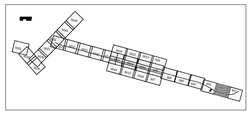

מקרא:

- קו זכות דרך
- אספלט קיים קריצוף וריבוד
- אספלט חדש בטבנה מלא
- שביל אופניים מתוכנן
- מפרדה מרוצפת מתוכננת
- מדרכה
- ריצוף
- גינון
- תחנת אוטובוס חדשה

מקרא תשתיות:

חשמל	
קו חשמל לביטול	HV
קו מתח גבוה עילי - מצע	HV
קו חשמל תת"ק - מצע	ELT
קו חשמל עילי - קיים	
קו חשמל תת"ק - קיים	

עבודות החשמל יבוצעו ע"י חברת החשמל מחוץ למסגרת הפרוייקט הראשי

מס.	תאריך	אישור	
7			
6			
5			
4	28.10.18	מ"י	עדכון נאחסריה
3	30.9.18	מ"י	הה תכנון
2	29.04.18	מ"י	עדכון תכנון
1	17.12.17	מ"י	עדכון תכנון כביש

לעיון ○ למכרז ● לביצוע ○

חב' נתיבי איילון בע"מ
תל-אביב ישראל
AYALON HIGHWAYS CO. LTD.
TEL - AVIV ISRAEL

שם הפרויקט PROJECT
כפר סבא
העדפה לתחבורה ציבורית

שם התכנית PLAN
מחתך 296 עד 321
תכנית חשמל - גליון 2
תכנון מפורט

המתכנן DESIGNER
חב' לתיכנון חשמל ותאורה בע"מ
רח' בנה איליעזר 5, חיפה 32237
TOPAZ טופז
ELECTRICAL & LIGHTING ENGINEERING LTD.
5 Bonéh Eliezer st., Haifa 32237 Israel
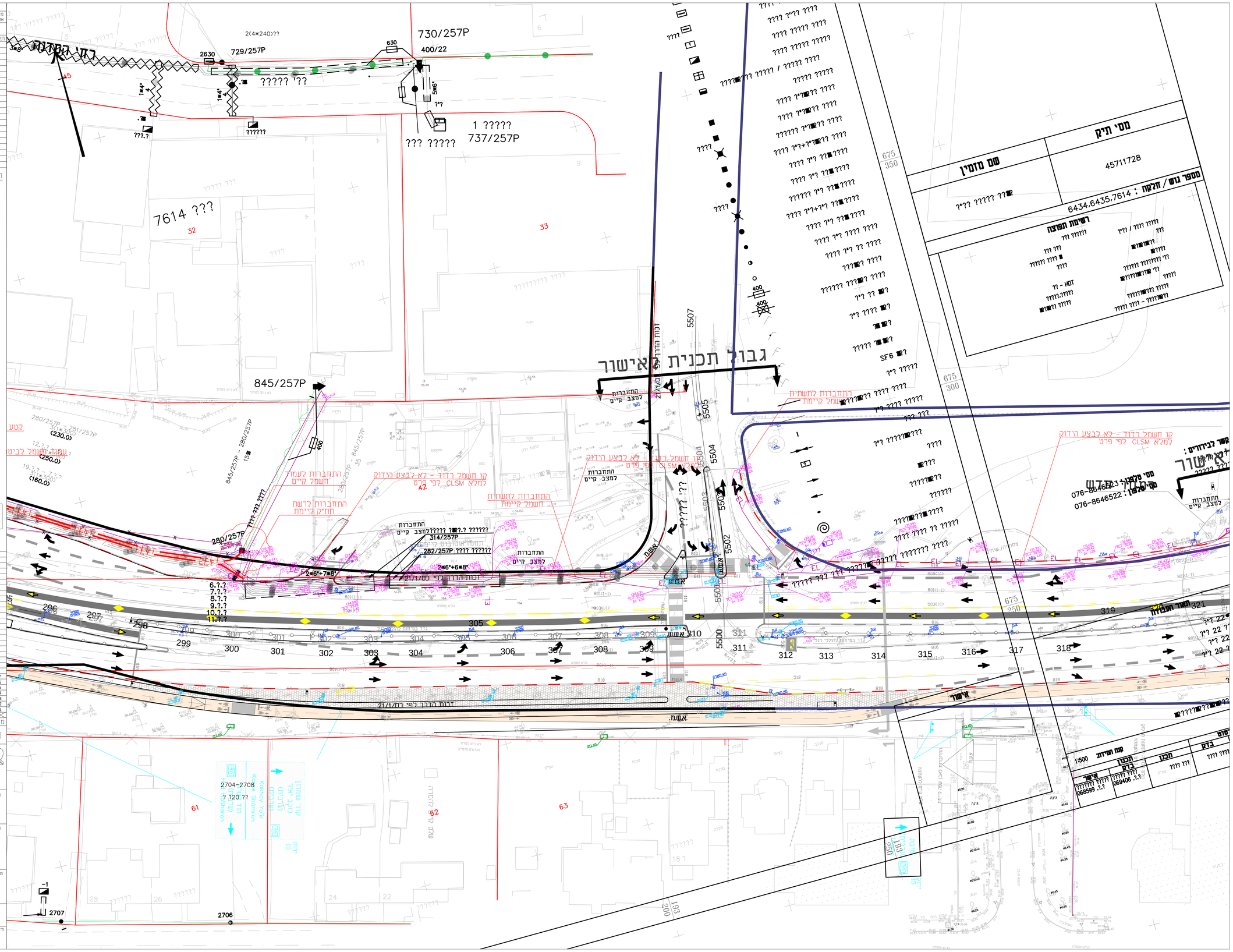
PREPARED BY	יו"ר תכנון	SCALE 1:250	כ"שלוש הכיתכנון
DRAWN	שרטט תיון		
VERIFIED	בדק ביקר	DRWG. NO. 6078/16-06-502	מס' התכנית
SURVEY	מדד		גודל הגיליון 1400x914