לשמוש עיי הארכיב

מס. ארכיב	מס. רחוב	מס. ציר	מס. חלקה	מס. דיסקט תכנון

תאריך	תפוצה

הערות

מקרא:

- מצב קיים
- אגש. קיימת
- תחנת אוטובוס קיימת
- גאומטריה מצב סופי
- גדר בטיחות ליוכלי רגל
- מעבה בטיחות זמני נוכלך מרחב קצה עם 930 לכל 5 מ' + 932 לכל 10 מ'
- ניתוב זמני
- תחום ביצוע
- אבן שפה לביצוע
- סלילה לביצוע
- סלילה זמנית לביצוע
- אבן שפה חדשה בוצע בשלבים הקודמים
- סלילה חדשה בוצע בשלבים הקודמים
- לביצוע בעבודות כיתה
- מערכות תקשורת לביצוע
- קו ניקוז לביצוע

מפתח גיליונות

מס.	תאריך	אישר	
.7			
.6			
.5			
.4			
.3	16.11.18	מג"ל	עדכון גאומטריה
.2	28.10.18	מג"ל	עדכון גאומטריה
.1	30.9.18	מג"ל	הר תכנון

לעיון ○ למכרז ○ לביצוע ●

נתיבי איילון

PROJECT שם הפרוייקט

כפר סבא
העדפה לתחבורה ציבורית

PLAN שם התכנית

רחי וויצמן
קטע בין רחי תל חי - רחי נורדאו
תאורה זמנית-שלב 3

DESIGNER המתכנן

תב"ר לתעדפת תעבלי תאורה. בע"מ
רח' בנה אליעזר 5, חיפה 32237
TOPAZ טופז
ELECTRICAL & LIGHTING ENGINEERING LTD.
5 Boneh Eliezer st., Haifa 32237 Israel

PREPARED BY	ראמי	תכנון	SCALE 1:500
DRAWN	שרטט אלבינה		
VERIFIED	בדק גורג'		DRWG. NO. 6078-16-06-3003
SURVEY	מדד		מידות הגיליון 1100×600

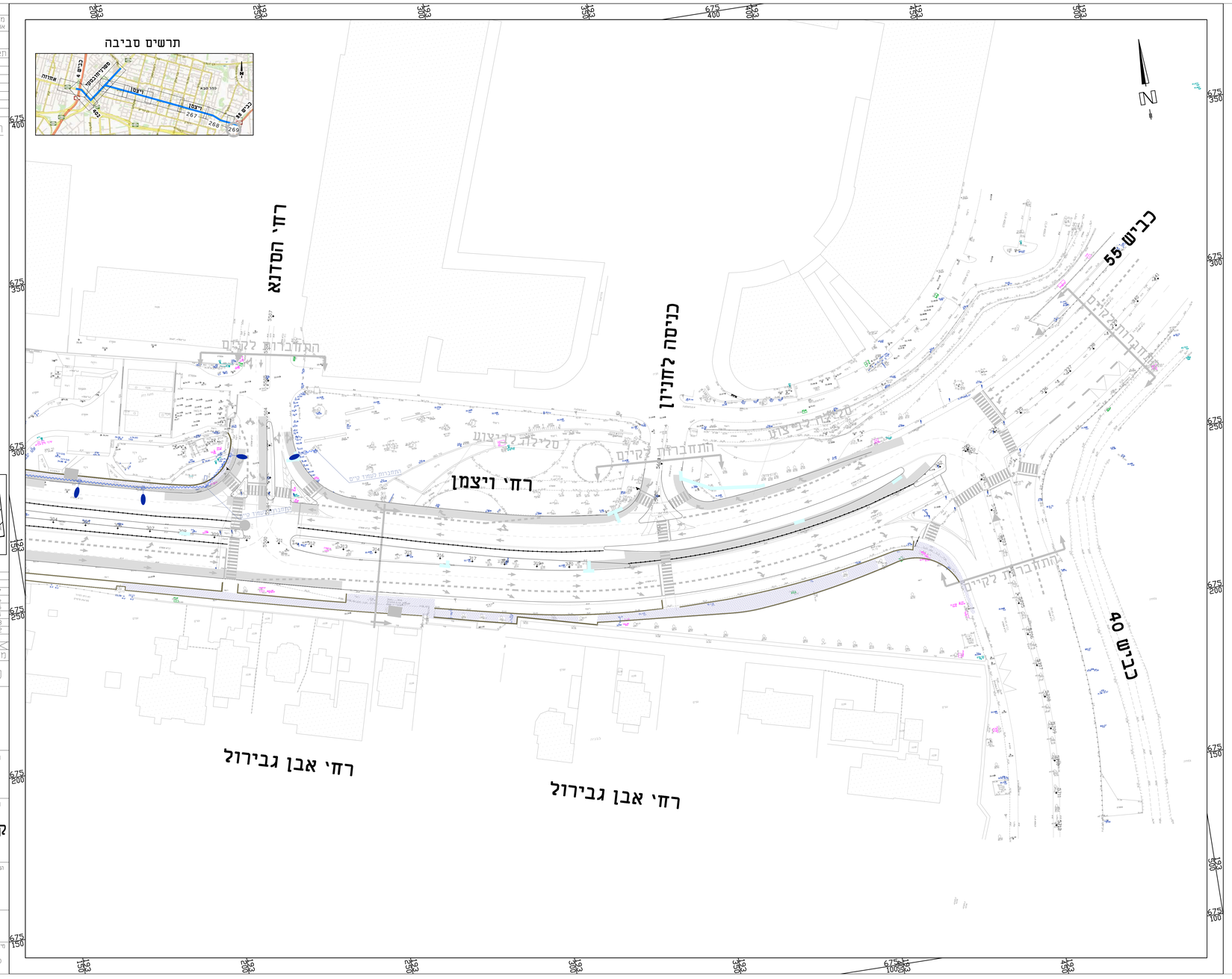

מקרא:

- מספר עמוד : עמוד/מעגל/מרכזיה
- גובה עמוד מפילה תחתן קצוי עגול
- המפס עגוף תאורה כולל גורת נ"צ
- זוויית הפייה של הפנס
- אורך הזרוע

AA/BB/CC — XX.X/XX.X — XXX/XX

עמוד תאורה קיים	
עמוד עץ בגובה סו מ' מוצב עע. יסוד בטון ר"ד כולל זרוע בודדת באורך 1.5 מ' וגוף תאורה דגם SVF כולל גורת נ"צ משפרת - הספק 150w .	
עמוד עץ בגובה סו מ' מוצב עע. יסוד בטון ר"ד כולל זרוע בודדת באורך 1.5 מ' וגוף תאורה דגם SVF כולל גורת נ"צ משפרת - הספק 250w .	
עמוד עץ בגובה 6 מ' מוצב עע. יסוד בטון ר"ד כולל זרוע בודדת באורך 1.5 מ' וגוף תאורה דגם SVF כולל גורת נ"צ משפרת - הספק 150w .	
עוגן	
מרכזית מאור	
ארון מונים	
נומחח בטון	
ביטול עמוד תאורה/עודחה	
עוגן	
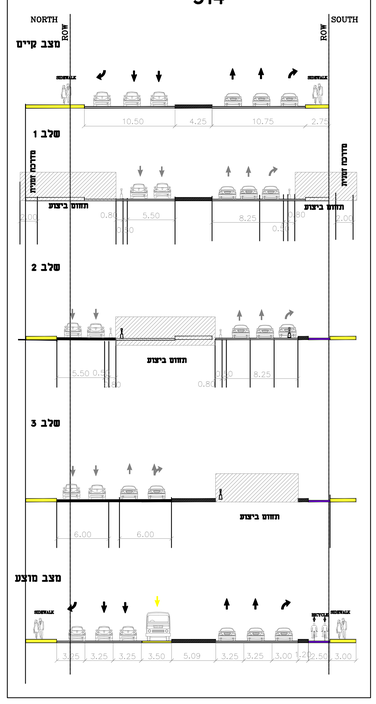
קטע מזרחי
חדך טיפוסי
314