לשימוש ע"י האריכ"ל

| מס. מ.ב.ע | מס. דיסקס | מס. מ.ב.ע | מס. מחיקת מסמך |
|---|---|---|---|
| | | | |

תאריך חתימה

## הערות

### מקרא:

- מצב קיים
- אגם קיימת
- תחנת אשכנים קיימת
- גאומטריה מצב סופי
- גדר בטיחות המעלה יוצר
- תעלה בטיחות זמני מכל סוגי מצב עם 650 מ' ל 15 מ' 400 מ' ל 10 מ'
- נתיב זמני
- חתם בקצע
- אבן שפה לבקצע
- סלילה לבקצע
- סלילה זמנית לבקצע
- אבן שפה חלופי מצע מאלבנים הנמדדים
- סלילה חלופי מצע מאלבנים הנמדדים
- לבקצע מבנה כיליה
- מערכת השאיות לבקצע
- קו ניקוז לבקצע

### מפתח גיליונות

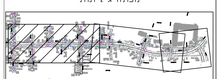

| | | | |
|---|---|---|---|
| 7 | | | |
| 6 | | | |
| 5 | | | |
| 4 | | | |
| 3 | עדכון גאומטריה | 10.10.18 | מ"ד |
| 2 | עדכון גאומטריה | 26.10.18 | מ"ד |
| 1 | הוה הקמה | 30.9.18 | מ"ד |
| מס. | | תאריך אישור | |

לעיון ○ למכרז ○ לביצוע ●

נתיבי איילון

שם הפרויקט PROJECT

# כפר סבא
## העדפה לתחבורה ציבורית

שם התכנית PLAN

## רחי וויצמן
## קטע בין רחי תל חי - רחי נורדאו
## תאורה זמנית-שלב 3

DESIGNER

מב' הנדסת חשמל ותאורה, בע"מ
רח' נווה אביעד 5, יישוב, 32237

TOPAZ ZEVO
ELECTRICAL & LIGHTING ENGINEERING LTD.
5 Bonei Eleaz st., Hofit 32237 Israel

LEGEND

PREPARED BY יוסי מ"מ הנדסת חשמל

| | | | |
|---|---|---|---|
| DRAWN | יוסי | SCALE | 1:500 |
| APPROVED | ד"ר ז'ק | DRAWING NO. | 6078-16-06-3001 |
| SURVEY | | | |

מידות הגליון: 1800x650

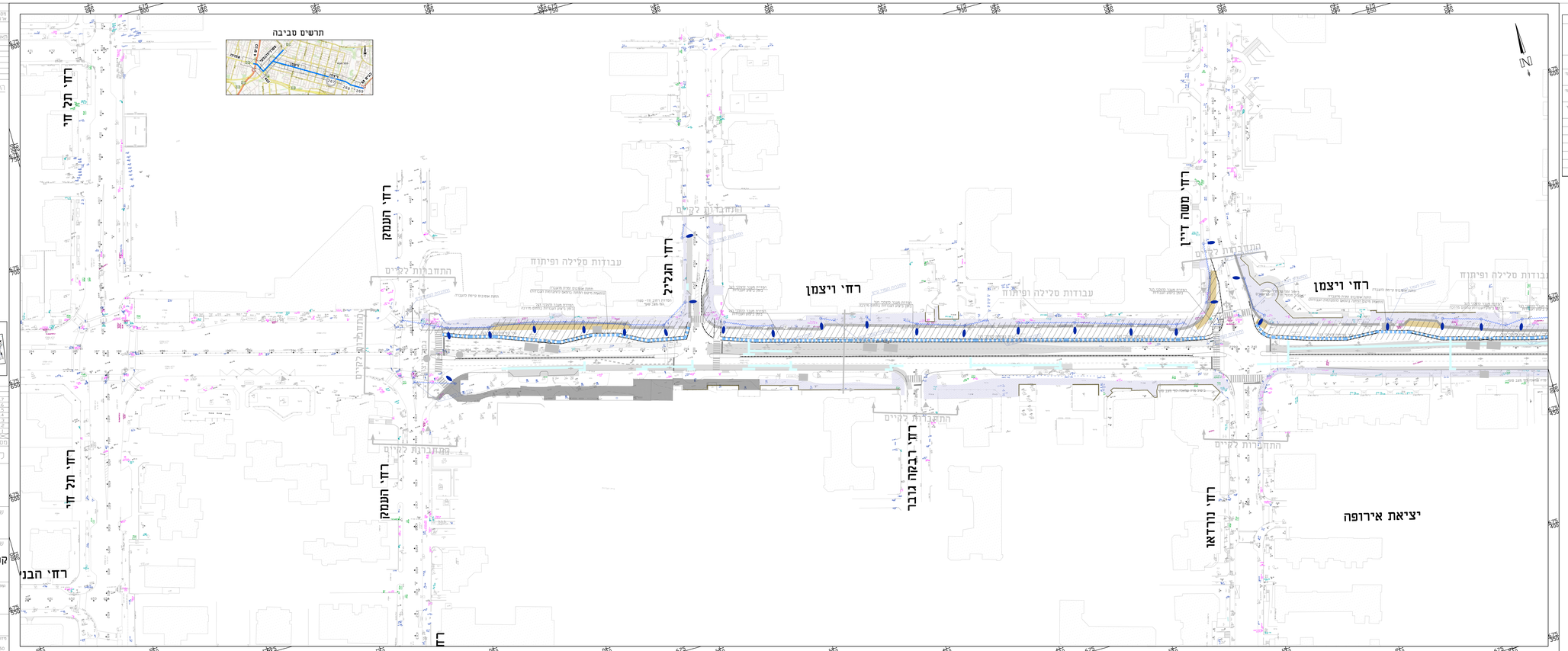


## מקרא:

- חסמי שחיר - עמודים/מעבר/מיכלית
- מבנה עמוד מקלה חמר שיר שנת
- מבנה עמוד מחלל מחלל מחת מיכ
- מחת מחלל מל מחמ
- אזור החיזק
- עמוד תאורה קיים
- עמוד עץ בגובה מ מ' מחצב עצ ישר (בגן) ריד סיכל חיוט נגדות באדון 10 מ' וגוף תאורה הגם שם סיכל מחת מיכ משמרת - 150W
- עמוד עץ בגובה מ מ' מחצב עצ ישר (בגן) ריד סיכל חיוט נגדות באדון 10 מ' וגוף תאורה הגם שם סיכל מחת מיכ משמרת - 250W
- עמוד עץ בגובה מ מ' מחצב עצ ישר (בגן) ריד סיכל חיוט נגדות באדון 10 מ' וגוף תאורה הגם שם סיכל מחת מיכ משמרת - 150W
- עמוד עץ בגובה מ מ' מחצב עצ ישר (בגן) ריד סיכל חיוט נגדות באדון 10 מ' וגוף תאורה הגם שם סיכל מחת מיכ משמרת - 250W
- עמוד
- מיכלית מאד
- אזור מיכל
- עמוד בגון
- ביטול עמוד האורתעמה
- עמוד
- כבל מאמ אלומינום 4x25, AxR25
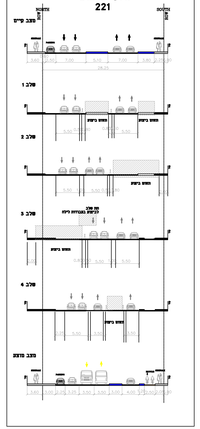
## קטע מערבי
## חדר טיפוסי
## 221