שלב א1

עבודות סלילה בקטע בין יציאה מתחנת דלק לצומת הר תבור
לביצוע לאחר סיום עבודות חשמל

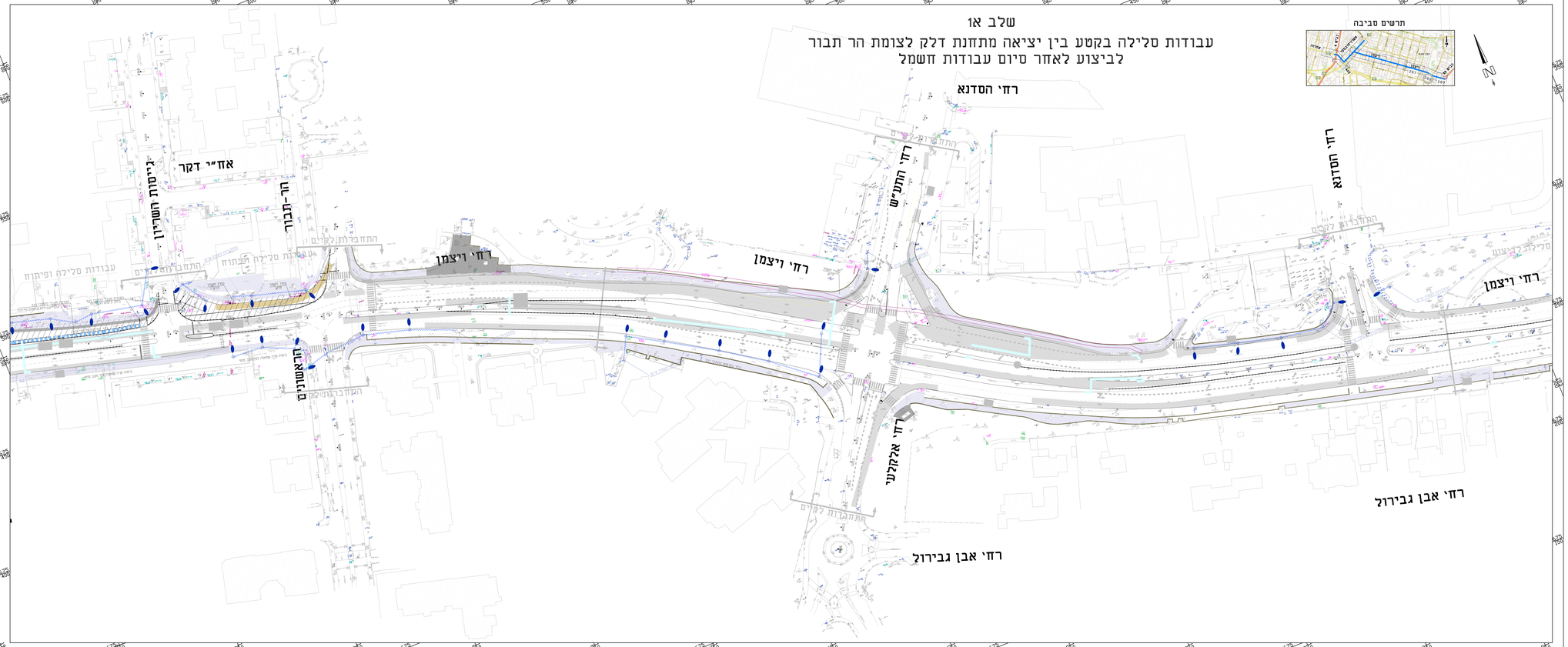

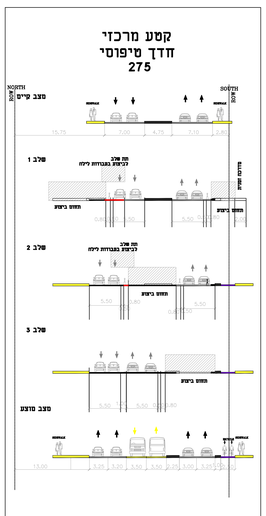

מס.	תאריך	מס.	מס.	דיסקס
א.ר.ב		ר.מ.ב	ציר	מסמך

תאריך | תמצה

הערות

מקרא:

- מצב קיים
- אבן פיתוח
- חתמת אשכנזים פיתוח
- אספלט מצב סופי
- גדר בטיחות לתלבי רגל
- פעמון בטיחות ומגני מכלי מלא מגן מס' 10 מ.מ. 50 מ.מ. + 800 מ.מ. 50 מ.מ. ניתוב מחדר
- חתום ביצוע
- אבן שפה לביצוע
- סלילה לביצוע
- סריקה ומניות לביצוע
- אבן שפה רחבה בצבע בארבים הוסדרים
- סלילה רחבה בצבע בארבים הוסדרים
- לביצוע בעבודות לילה
- מפרטת תשתיות לביצוע
- ש רשות לביצוע

מפתח גיליונות

7.		
6.		
5.		
4.		
3.	16.11.18	סדכון ראשוני"ר
2.	28.10.18	עדכון ראשוני"ר
1.	30.9.18	הוכן לתכנון
מס.	תאריך	אישור

לביצוע ● | למכרז ○ | לעיון ○

נתיבי איילון

שם הפרויקט PROJECT
כפר סבא
העדפה לתחבורה ציבורית

שם התכנית PLAN
רחי וויצמן
קטע בין רחי תל חי - רחי נורדאו
תאורה זמנית-שלב 3

DESIGNER: חב' מרמורק תשתי תאורה בע"מ
רח' בנה אלישבע 8 פתח תקוה 3223 ישראל
TOPAZ ZETIC
ELECTRICAL & LIGHTING ENGINEERING LTD.
5 Bonah Eliezer st., Petah Tikva 3223 Israel

מקנה: PROJECT
כשלא:ב דוכתכנון
PREPARED BY | מקנה SCALE | 1:500
DRAWN | שרון אביגיל | יאסר
CHECKED | בנדק | ניקי
SURVEY | מדד | 6078-16-06-3002
DWG. NO. | מס' תכנית
מידות גליון | 1600×650