לשימוש ע"י הארכיב

מס. ארכיב	מס. רחוב	מס. צ"ר	מס. מרחב	מס. דיסקס תכנון

תפוצה

תאריך	

הערות

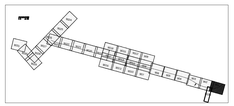

מקרא:

- קו זכות דרך
- אספלט קיים
- קרצוף וריבוד
- אספלט חדש
- במבנה מלא
- שביל אופניים מתוכנן
- מפרדה מרוצפת מתוכננת
- מדרכה
- ריצוף
- גינון
- תחנת אוטובוס חדשה
- א.ש. קיימת
- א.ש. מתוכננת

המיות תקשורת יבוצעו ע"י חברות התקשורת
הגנות בטון יבוצעו ע"י הקבלן הראשי
במסגרת הפרוייקט הראשי

7	עדכון גאומטריה	28.10.18	מנ"ד
6	רה תכנון	30.9.18	מנ"ד
5	עדכון תכנון בהמשך לסיור בשטח עם ציבי הרשויות	25.07.18	מנ"ד
4	עדכון תכנון בהמשך לפגישה עם הרשויות	01.07.18	מנ"ד
3	עדכון תכנון	29.04.18	מנ"ד
2	עדכון תכנון כביש	17.12.17	מנ"ד
1			
מס.		תאריך	אישר

לעיון ○ למכרז ○ לביצוע ●

חב' נתיבי איילון בע"מ
תל-אביב ישראל
AYALON HIGHWAYS CO. LTD.
TEL - AVIV ISRAEL

שם הפרויקט PROJECT
כפר סבא
העדפה לתחבורה ציבורית

שם התכנית PLAN
מחתך 339-317
תכנית תשתיות תקשורת - גליון 1

DESIGNER	חב' טופז מערכות חשמל ותאורה בע"מ רח' בנימין אליעזר 5, רמת גן 52237 TOPAZ ELECTRICAL & LIGHTING ENGINEERING LTD. 5 Binyamin Eliezer st., Ramat Gan 52237 Israel	המתכנן
PREPARED BY	תכנן	SCALE 1:250
DRAWN	מרכז	
VERIFIED	בקר	DWG. NO. 6078/16-06-901
SURVEY	מדד	

מידות הגליון 1800x914

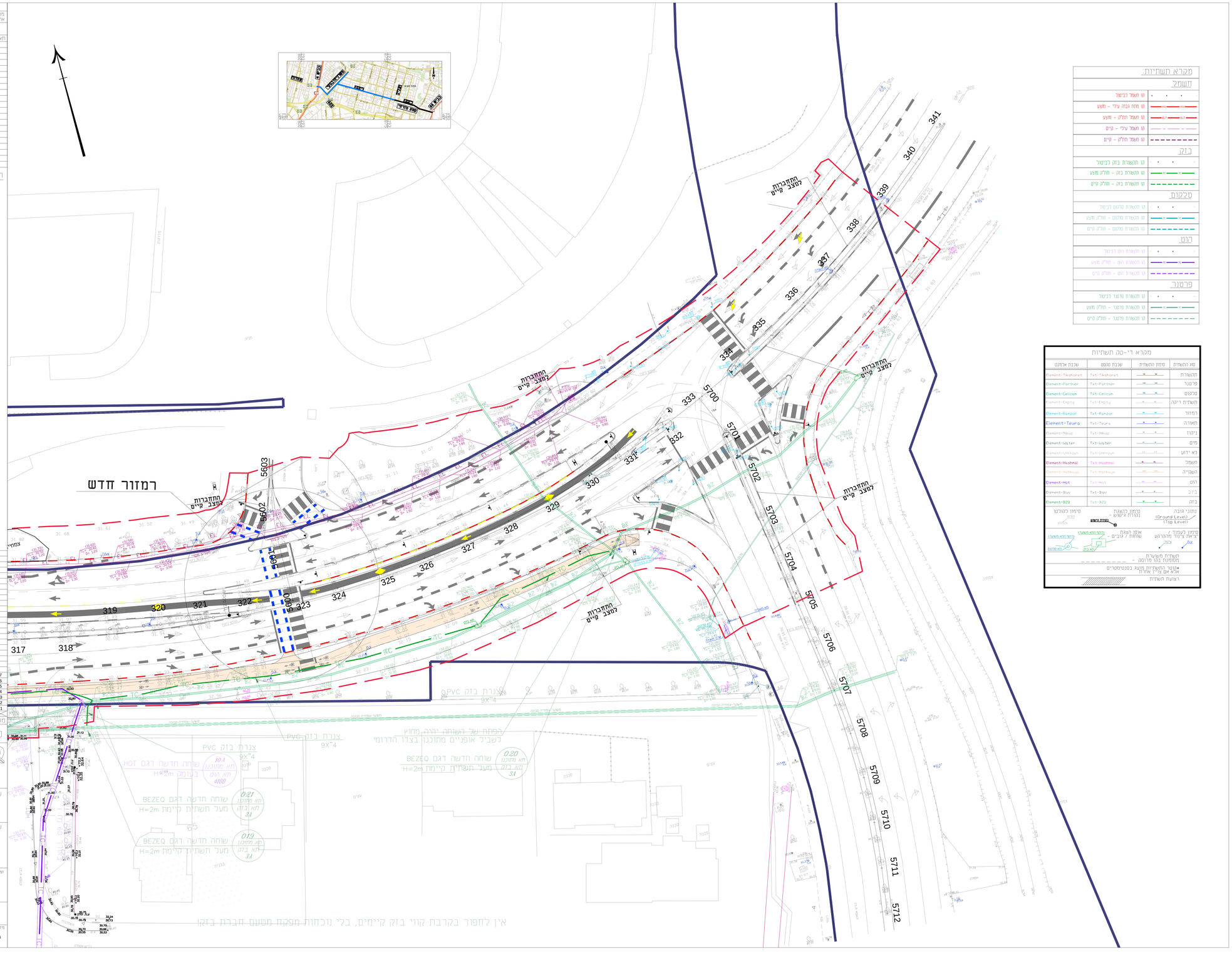

מקרא תשתיות:

חשמל	
קו חשמל לבישול	
קו מתח גבוה עילי - מצע	
קו חשמל חלקי - מצע	
קו חשמל עילי - קיים	
קו חשמל חלקי - קיים	
בזק	
קו תקשורת בזק לבישול	
קו תקשורת בזק - חלקי מצע	
קו תקשורת בזק - חלקי קיים	
סלקום	
קו תקשורת סלקום לבישול	
קו תקשורת סלקום - חלקי מצע	
קו תקשורת סלקום - חלקי קיים	
הוט	
קו תקשורת הוט לבישול	
קו תקשורת הוט - חלקי מצע	
קו תקשורת הוט - חלקי קיים	
פרטנר	
קו תקשורת פרטנר לבישול	
קו תקשורת פרטנר - חלקי מצע	
קו תקשורת פרטנר - חלקי קיים	

מקרא די-טק תשתיות

סוג התשתית	סימון התשתית	שכבת מקור	שכבת אלמנט
תקשורת		Txt-Tikshoret	Element-Tikshoret
פרטנר		Txt-Partner	Element-Partner
סלקום		Txt-Cellcom	Element-Cellcom
תשתית ריקה		Txt-Empty	Element-Empty
רמזור		Txt-Ramzor	Element-Ramzor
תאורה		Txt-Teura	Element-Teura
ניקוז		Txt-Nikuz	Element-Nikuz
מים		Txt-Water	Element-Water
לא ידוע		Txt-Unknown	Element-Unknown
חשמל		Txt-Hashmal	Element-Hashmal
השקייה		Txt-Hashkaya	Element-Hashkaya
הוט		Txt-Hot	Element-Hot
ביוב		Txt-Biuv	Element-Biuv
בזק		Txt-BZQ	Element-BZQ

נתוני גובה (Ground Level) / (Top Level)

סימון לוצאת נקודת גישוש - נקודת גישוש

סימון לעמוד / ציאת צינור ההרטט

אטם לאצת שוחות / גזרים

סימון לכוכבו

תשתית משוערת
מסומנת בכו פרוסה

מלבן תשתיות תוצא בסנטרטסרים
אליא אם קיים אותה

רצועת תשתית

אין לחפור בקרבת קווי בזק קיימים, בלי נוכחות מפקח מטעם חברת בזק!